

SIMBOLOGIA DI PIANO PARTICELLARE		TITOLI DI OCCUPAZIONE	
ESISTENTE		Ave. private	Ave. demaniale
STRADE PUBBLICHE - ANAS - DEMANIO DELLO STATO RAMO STRADA		SEDE AUTOSTRADA E SUE PERTINENZE	
ACQUE ESENTI DA ESTIMO		OCCUPAZIONE TEMPORANEA	
FERROVIE DELLO STATO - R.F.I. - DEMANIO DELLO STATO RAMO FERROVIE			
PROPRIETA' AUTOSTRADA ASTI-CUNEO			

KEYPLAN

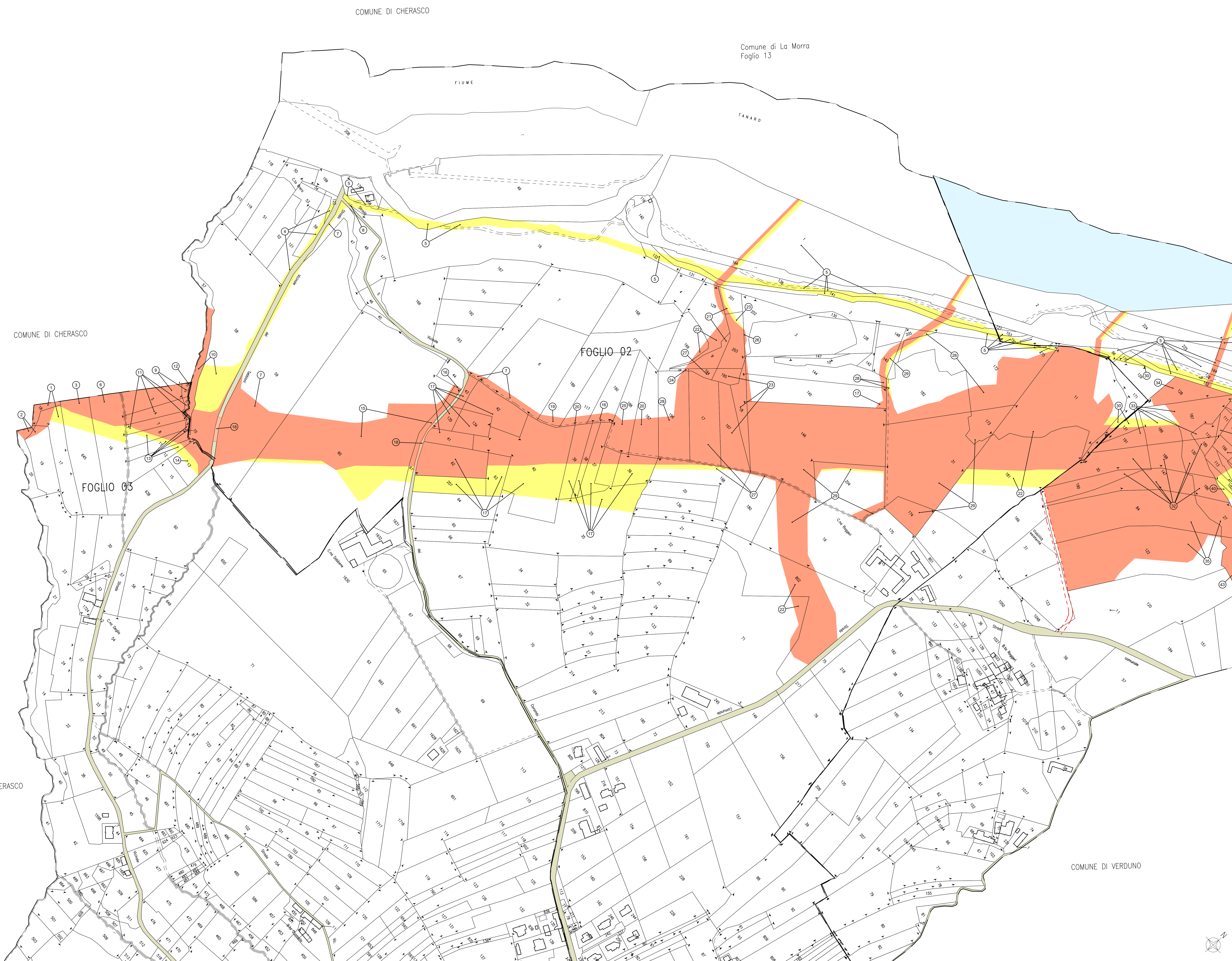
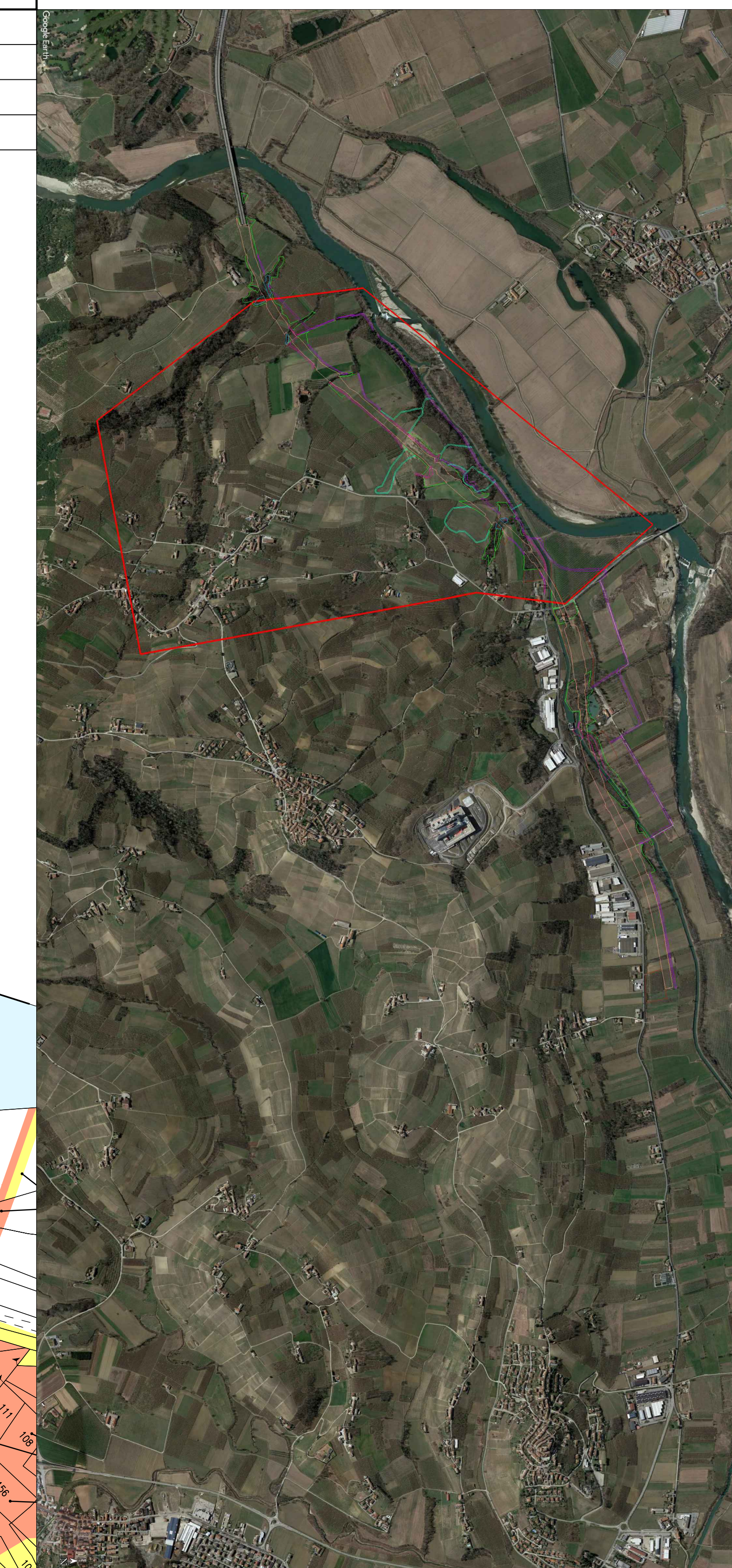

TRONCO II A21 (ASTI EST) - A6 (MARENE)
LOTTO 6 RODDI-DIGA ENEL

STRALCIO a
TRA IL LOTTO II.7 E LA PK. 5+000

PROGETTO DEFINITIVO

PIANO PARTICELLARE DI ESPROPRIO
PLANIMETRIA CATASTALE
Comune di La Morra (CN)

IMPRESA	PROGETTISTA	INTEGRATORE ATTIVITA' SPECIALISTICO	COMMITTENTE					
ITINERA	PROGER	PROGER	Autostrada Asti-Cuneo S.p.A. Via S. Felice, 100 - 10121 Cuneo (CN)					
REV.	DATA	DESCRIZIONE	REDATTO	CONTR.	APPROV.	RIESAME	DATA	SCALA
A	04-2021	EMISSIONE	Ing. Cassari	Ing. Di Pietro	Ing. Squizzato	Ing. Squizzato	MAGGIO 2023	1:2.000
B	05-2023	Revisione per Manovra RD 104 e varo ISP e 10/2023	Ing. Cassari	Ing. Di Pietro	Ing. Squizzato	Ing. Squizzato		
CODIFICA							01.05.02	
RESPONSABILE DEL PROCEDIMENTO							VISTO DELLA COMMITTENTE	