

SIMBOLOGIA DI PIANO PARTICELLARE			
ESISTENTE		TITOLI DI OCCUPAZIONE	
	STRADE PUBBLICHE - ANAS - DEMANIO DELLO STATO RAMO STRADA		Area private
	ACQUE ESENTI DA ESTIMO		Area demaniali
	FERROVIE DELLO STATO - R.F.I. - DEMANIO DELLO STATO RAMO FERROVIE		SEDE AUTOSTRADA E SUE PERTINENZE
	PROPRIETA' AUTOSTRADA ASTI-CUNEO		OCCUPAZIONE TEMPORANEA

KEYPLAN

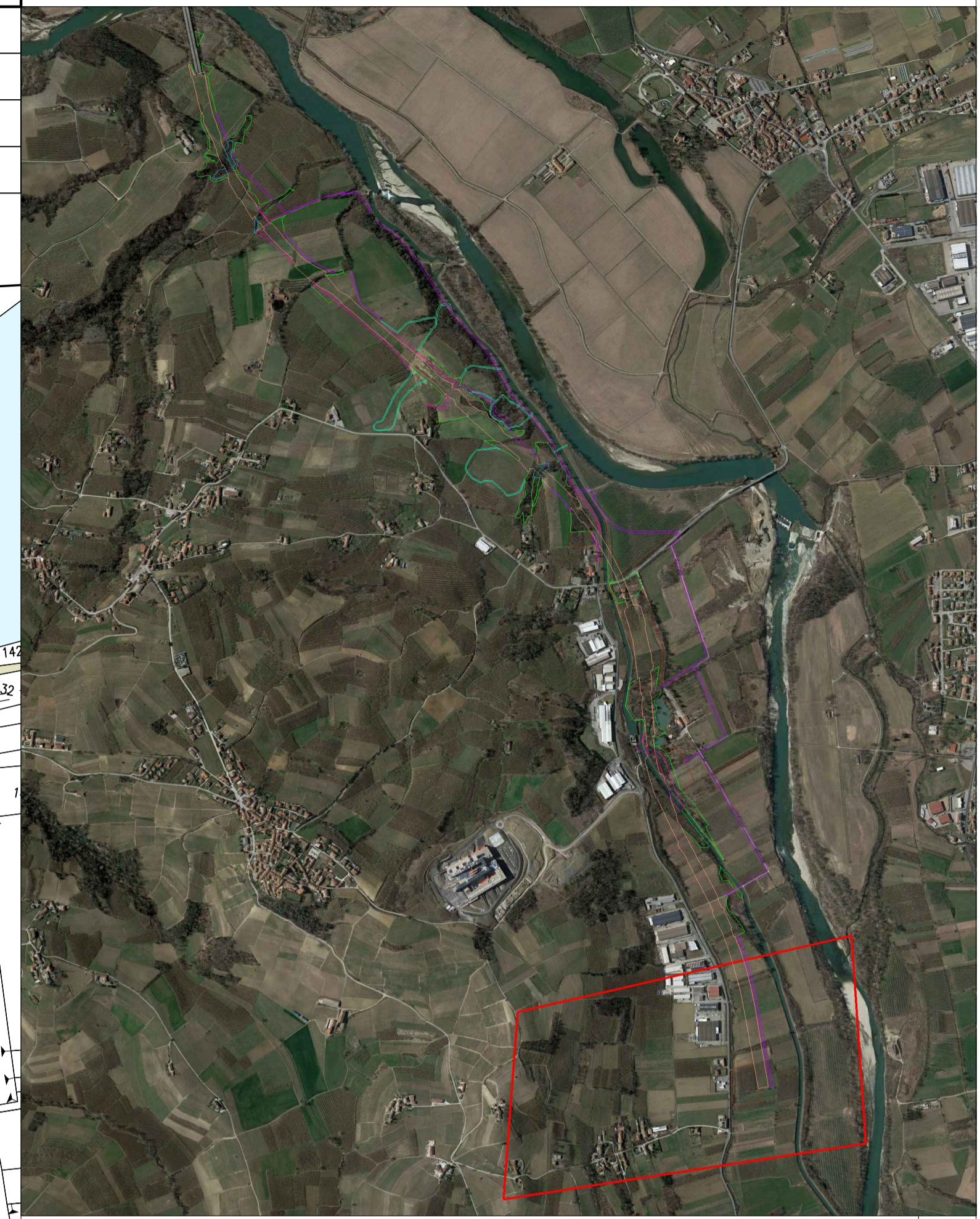

COMUNE DI SANTA VITTORIA

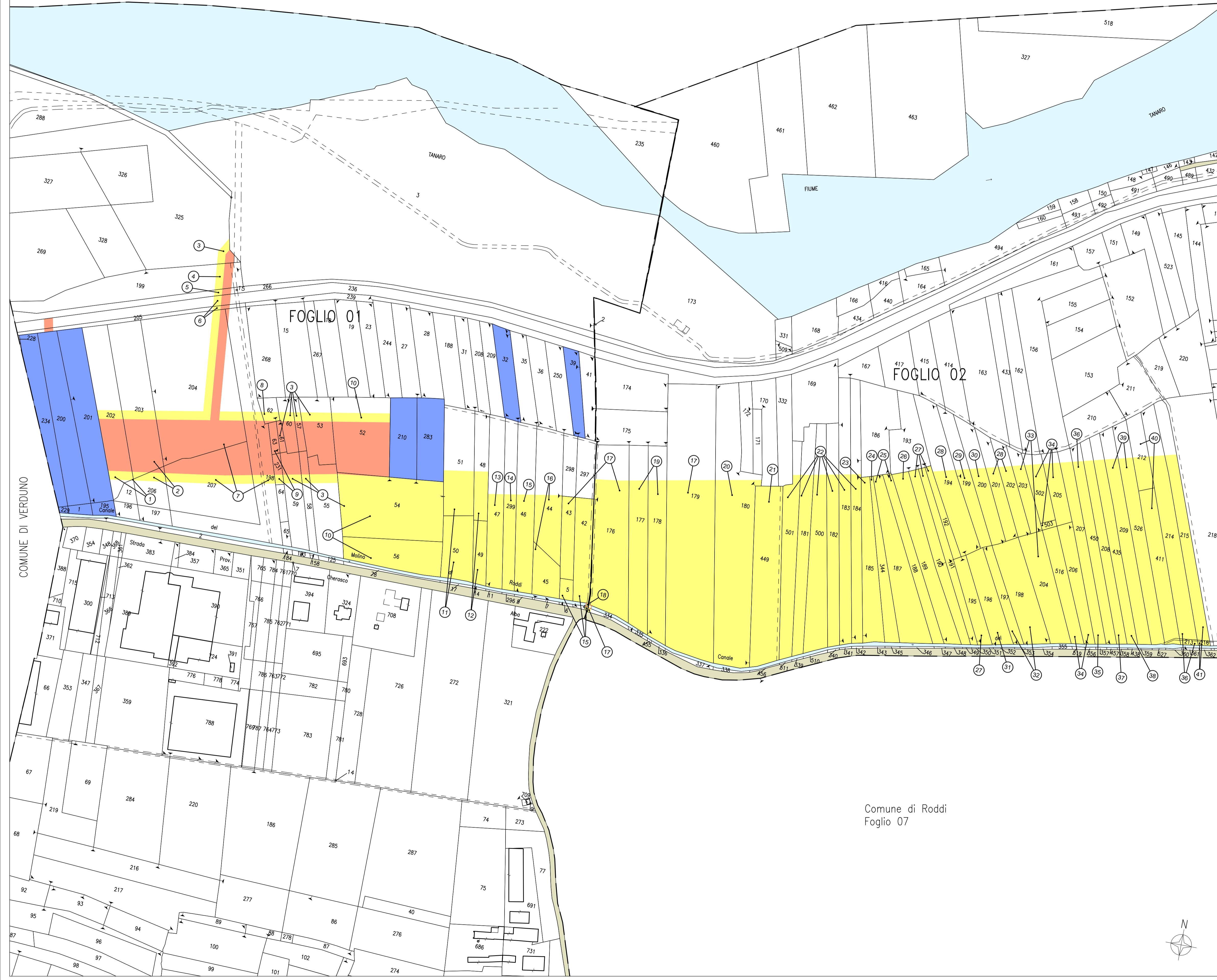

Comune di Roddi  
Foglio 07



TRONCO II A21 (ASTI EST) - A6 (MARENE)  
LOTTO 6 RODDI-DIGA ENEL

STRALCIO a  
TRA IL LOTTO II.7 E LA PK. 5+000

PROGETTO DEFINITIVO  
PIANO PARTICELLARE DI ESPROPRIO  
PLANIMETRIA CATASTALE  
Comune di Roddi (CN)

IMPRESA 	PROGETTISTA 	INTEGRATORE ATTIVITA' SPECIALISTICHE Dott. Ing. Salvatore Sguazzo Mito degli Ingegneri provincia di Salerno n. 5031	COMMITTENTE Autostrada Asti-Cuneo S.p.A. Direzione e Coordinamento: S.A.L.I. s.p.a. (Gruppo ASTI) Via XI Settembre, 98/E 00187 Roma
-------------	-----------------	--	---

REV.	DATA	DESCRIZIONE	REDATTO	CONTR.	APPROV.	RIESAME	DATA	SCALA
A	06-2021	EMISSIONE	Ing. Cassoni	Ing. Di Prete	Ing. Sguazzo	Ing. Sguazzo	MAGGIO 2023	1:2.000
B	05-2023	Revisione per ottemperanza D.C.-M n. 194/23 e voto CSP n. 52/2022	Geom. Bernini	Ing. Martuscelli	Ing. Sguazzo	Ing. Sguazzo		

CODIFICA	PROGETTO	LV	DOCUMENTO	REV	WBS	CUP
	P017	D	ESP	FL	006	B
					A33126A000	G31B20001080005

RESPONSABILE DEL PROCEDIMENTO \_\_\_\_\_ VISTO DELLA COMMITTENTE \_\_\_\_\_